

CR Cassagne Haut 1/2

DEPARTEMENT DU LOT-ET-GARONNE
Commune de GAVAUDUN
Lieu-dit : "Cassagne-Haut"
Section : E

PLAN DE DIVISION ET DE BORNAGE

PROPRIETE DE Mme SOULARD Isabelle

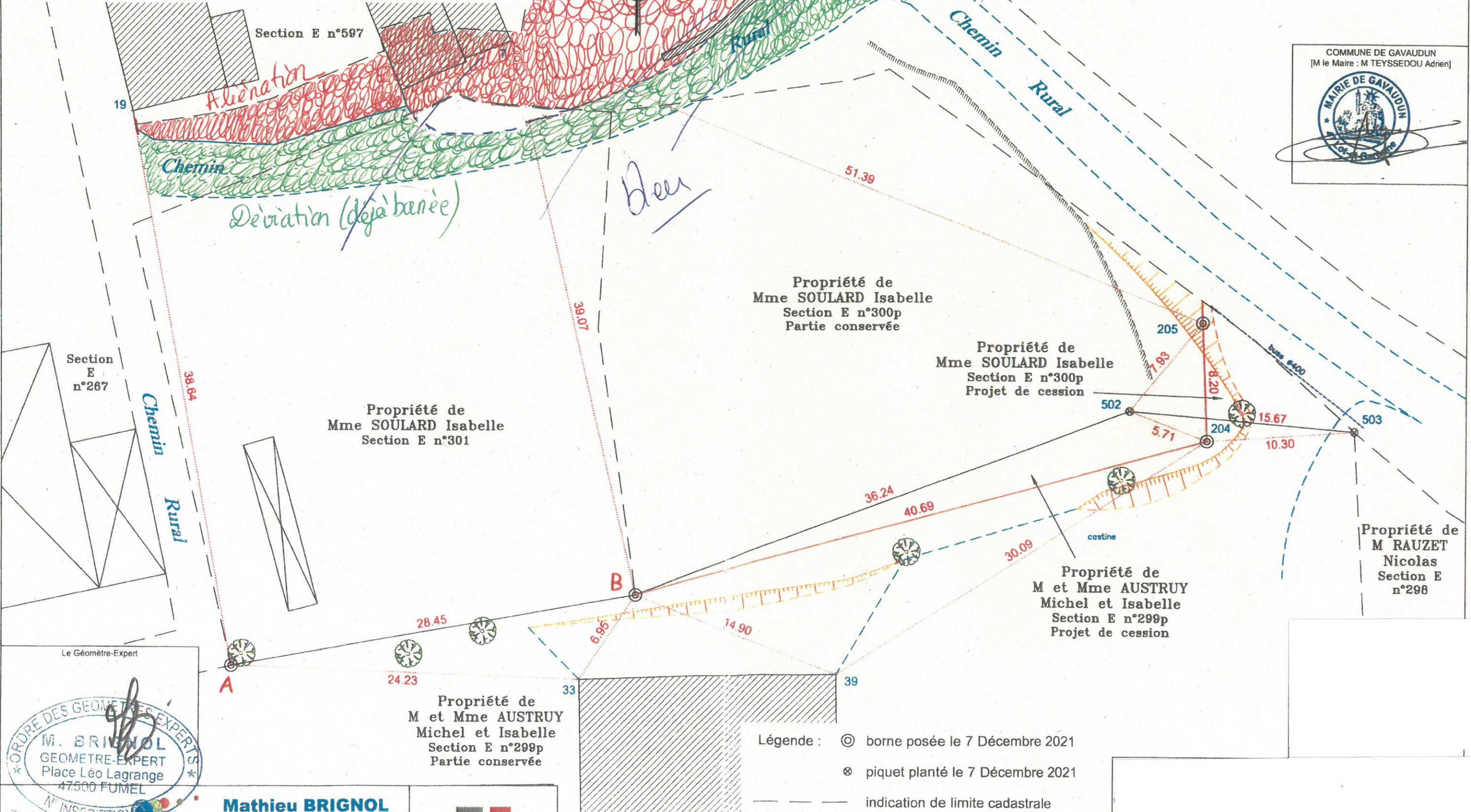

Le Géomètre-Expert

M. BRIGNOL
GEOMETRE-EXPERT
Place Léo Lagrange
47500 FUMEL
N° INSCRIPTION

PANGÉO CONSEIL
L'énergie de la juste mesure
SELARL de GEOMETRES-EXPERTS

Mathieu BRIGNOL
Géomètre-Expert - Ingénieur ENSAIS
Place Léo Lagrange - 47500 FUMEL
Tél. : 05 53 40 80 40 ou 05 53 71 02 63
e-mail : fumel@pangeo-conseil.fr



Date : Janvier 2022
Dossier n° 21.11.03.
ECHELLE DE 1/250

- Légende :
- ⊙ borne posée le 7 Décembre 2021
 - ⊗ piquet planté le 7 Décembre 2021
 - indication de limite cadastrale
 - - - bord de route ou chemin
 - bordure de trottoir

Propriété de
M RAUZET
Nicolas
Section E
n°298

Propriété de
M et Mme AUSTRUY
Michel et Isabelle
Section E n°299p
Projet de cession

Propriété de
Mme SOULARD Isabelle
Section E n°300p
Partie conservée

Propriété de
Mme SOULARD Isabelle
Section E n°300p
Projet de cession

Propriété de
Mme SOULARD Isabelle
Section E n°301

Propriété de
M et Mme AUSTRUY
Michel et Isabelle
Section E n°299p
Partie conservée